Van: Hulp en Hoop voor Afrika [mailto:hulpenhoopvoorafrika=live.nl@mail174.sea22.mcdlv.net]
Namens Hulp en Hoop voor Afrika
Verzonden: donderdag 10 augustus 2017 12:59
Aan: Dhr./Mw. J.G. van Mourik <jgvanmourik@lijbrandt.nl>
Onderwerp: Sierra Leone

View this email in your browser

Sierra Leone

Beste Dhr./Mw. J.G. van Mourik

De hartelijke groeten vanuit Sierra Leone, waar ik ben sinds 1 mei. Ik hoop dat deze nieuwsbrief je in goede gezondheid tegemoet komt. In onze laatste nieuwsbrief vertelden we dat ik naar Sierra Leone zou gaan om de nodige voorbereidingen te treffen, het zoeken van een woning (Nicky en Gabriel later zouden volgen), aangezien het nu regenseizoen is. Maar natuurlijk ook om te beginnen met mijn werk bij een kinderproject. Het is mooi om samen met jou dit avontuur, deze levensreis, te bewandelen en hopen dat we dat kunnen doorzetten.

Nou, hier ben ik dan weer in mijn mooie geboorteland, waar ik altijd weer terug heb willen zijn. Het is niet gemakkelijke overgang geweest voor mij en mijn familie maar we erkennen dat God aanwezig is en dat altijd zal zijn.

Na mijn aankomst ben ik direct begonnen met het zoeken naar woonruimte. Ik dacht dat het niet moeilijk zou zijn, maar dat bleek het achteraf toch. Ik had een appartement gevonden, maar voordat we konden betalen had iemand anders (mogelijk met een hoger bedrag) het al aangenomen. De tweede optie die ik heb bezichtigd was niet in geheel goede staat en daarnaast niet op een locatie naar onze wens. Uiteindelijk na meer zoeken hebben we een huis gevonden, erg netjes en in een gemeenschap waar we mogelijk werk kunnen verrichten in de toekomst. We waren er allebei erg enthousiast over!

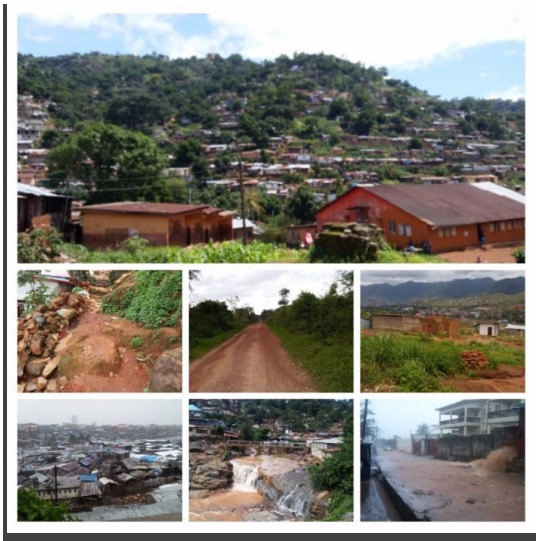

Ondanks de hevige regenval, modderige bergen en slechte wegen, hebben we mogelijkheden en tijd gevonden om de kinderen met een handicap op te zoeken die in en om Freetown wonen.

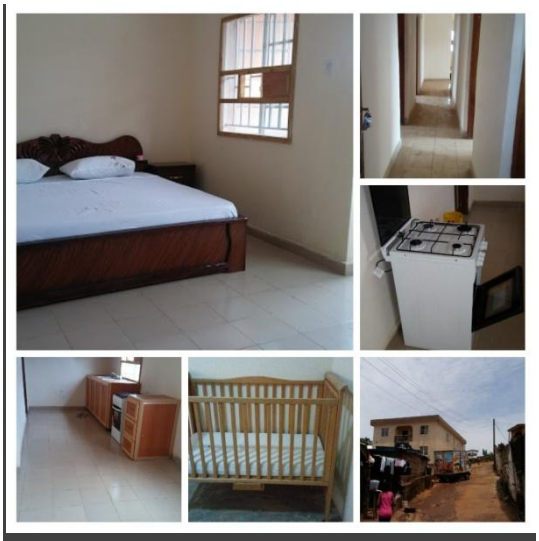

Onze woning, gelegen in een arme wijk. We kijken er naar uit om te zien hoe God ons hier gaat gebruiken.

Het geweldige team waar ik mee mag werken. Mooi om te zien hoe mensen uit mijn land meehelpen deze kinderen

Huis aan huis therapie: Dit betekend het bezoeken van kinderen met verschillende handicaps om oefeningen en fysiotherapie aan te bieden en de familie leden (mantelzorgers) te leren hoe ze deze oefeningen kunnen voortzetten zonder ETC. Geweldig om te zien hoe families leren om oefeningen te doen. Deze bezoekjes vragen om een goede conditie aangezien het nogal bergachtig is en de wegen in slechte staat.

Bijeenkomsten: Deze worden elke maand georganiseerd om de families samen te brengen. We praten over verschillende onderwerpen die op hun/hun kinderen van toepassing zijn, zoals epilepsie, autisme, spasme. Afgelopen maand mocht ik vertellen over verwaarlozing aangezien dit een veelvoorkomend probleem is waar de kinderen en families mee te maken krijgen. Deze onderwerpen worden aangedragen om de families en gemeenschappen te onderwijzen en te leren dat het niet aan het kind ligt en aan spiritualiteit, helaas worden deze kinderen vaak duivels kinderen genoemd door gebrek aan kennis. Het mooie aan deze bijeenkomsten is, is dat de ouders andere ouders met een kind met soortgelijke beperking ontmoeten en elkaar hierin kunnen ondersteunen door het delen van verdriet en problemen.

Leveren van hulpmiddelen: We leveren ook hulpmiddelen voor de kinderen zoals stoelen en (sta) tafels. Zodat ze een betere positie kunnen aannemen tijdens het staan en zitten, aangezien velen van hen hierin moeilijkheden ondervinden.

Momenteel ondersteunen en bieden we ook sponsorschap aan en nemen we kinderen op die zijn verlaten door hun ouders. Hieronder heb ik de situatie beschreven van de volgende twee kleine meiden:

Esther: Ze was verlaten door haar moeder en was erg ziek. We dachten dat ze het niet zou redden, ook omdat haar vader niet goed voor haar kon zorgen door financiële problemen. De buurt waar ze opgroeide was niet een plek voor een kind om de juiste hulp te ontvangen. Daarom hebben we, in samen werking met jeugdzorg, een andere plek voor haar gevonden waar ze voor een bepaalde periode de juiste ondersteuning ontvangt. Hoogstwaarschijnlijk zal dit twee jaar zijn, zodat de vader werk kan zoeken en een betere plek kan zoeken om voor haar te zorgen. Op dit moment ziet Esther er gelukkig en gezond uit, eer aan God!

Danielle: Deze meid is geboren met een beperking zodat ze niet kan lopen en daarnaast haar handen ook niet juist kan gebruiken. Ze heeft een stoel ontvangen en is een van de kinderen die sponsorschap zal ontvangen. Ze is namelijk erg slim. Scholen in Sierra Leone bieden weinig tot geen mogelijkheden aan kinderen met een beperking daarom zijn we aan het kijken naar andere opties zoals lesgeven aan huis.

Links: Esther met haar "huis moeder". Rechts: Danielle in haar nieuwe stoel.

Met dat ik deze nieuwsbrief schrijf wordt ik door vermoeidheid en emotie overmand . Niet omdat ik zo veel werk, ziek ben of verdrietig. Ik ben nogal druk met de laatste voorbereidingen in en rondom het huis, want Nicky en Gabriel komen zeer binnenkort naar Sierra Leone!! Morgen, vrijdag 11 augustus zullen ze vliegen. Daarnaast zijn we 15 augustus 2 jaar getrouwd, dus ik ben er blij dat we dit samen mogen gaan vieren

Hiermee ga ik afsluiten. We zullen jullie op de hoogte houden wat we allemaal ondernemen hier in Sierra Leone. Wil je ons, voornamelijk Nicky en Gabriel, alsjeblieft in je gedachten en gebeden houden in verband met de reis.

Nogmaals bedankt voor het lezen, je steun en gebeden.

Abdulai en familie.

P.S. mocht je meer willen weten over onze visie; wat we willen gaan doen en bereiken in Sierra Leone en/of wil je partner worden bezoek dan onze website of stuur ons een e-mail. Zie de contact informatie hieronder.

Copyright © 2017 Hulp en Hoop voor Afrika
Alle rechten voorbehouden.

Contact adres SLE: 16 J Boyle Lane, Murray town, Freetown

Contact adres NL: Molenweg 7, 7274AA Geesteren (GLD)

Email: hulpenhoopvoorafrika@live.nl
saikubah2013@gmail.com
nickyteslaa@hotmail.com

Website: www.hulpenhoopvoorafrika.nl

Bank gegevens:

Abdulai Saiku Bah
Bankrekening: 540110130027336 (United Bank for Africa)
Adres: Freetown
UBA branch: Charlotte street, freetown, Sierra Leone
Betaling detail: SWIFT TRANSFER

Hulp en Hoop Afrika – A.G. te Slaa
NL72RABO0114569630

Want to change how you receive these emails?
You can update your preferences or unsubscribe from this list.

This email was sent to jgvanmourik@lijbrandt.nl
why did I get this? unsubscribe from this list update subscription preferences
Hope for Africa · 4, Park Lane · Kloof · Durban, KZN 3610 · South Africa

MailChimp